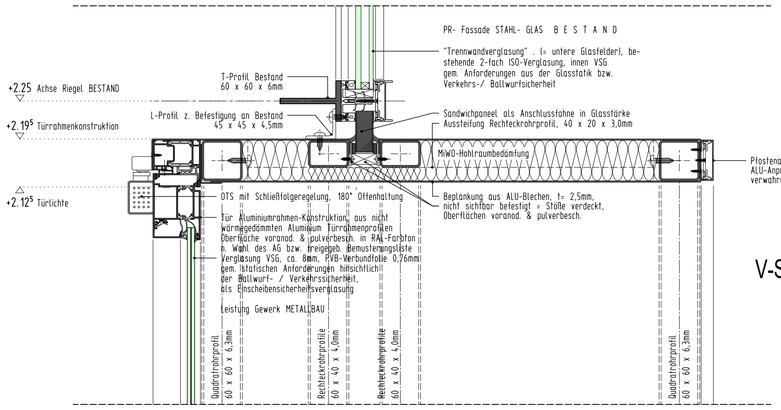

V-Schnitt Türsturzbereich

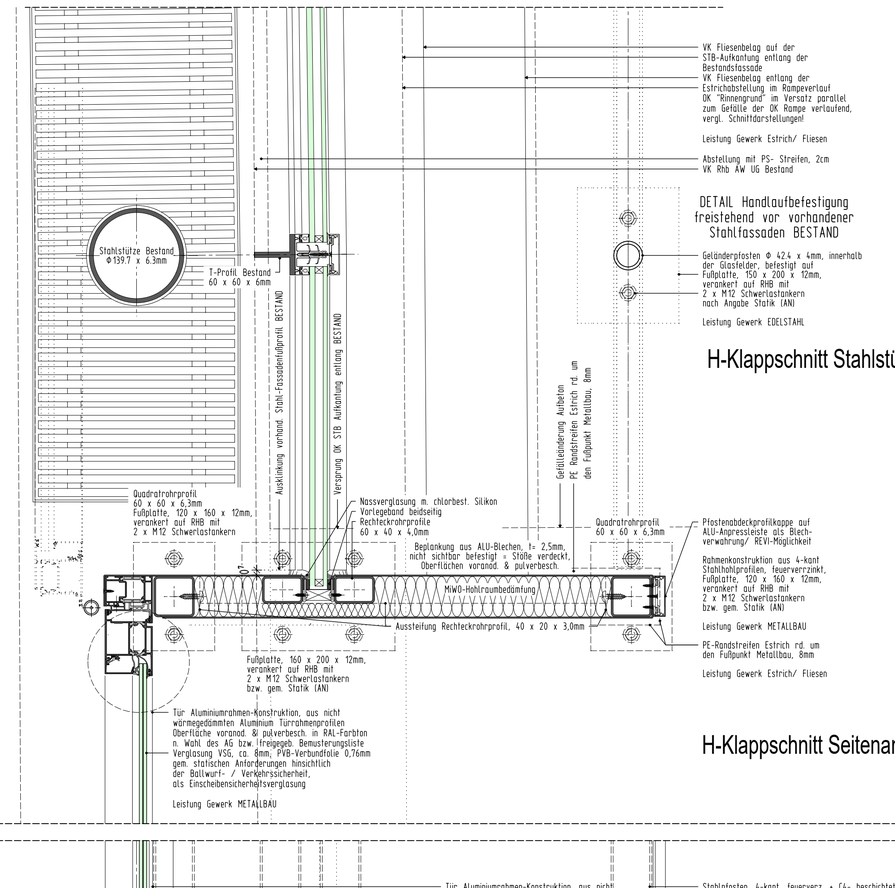

DETAIL Handlaufbefestigung freistehend vor vorhandener Stahlfassaden BESTAND

H-Klappschnitt Stahlstütze BESTAND

H-Klappschnitt Seitenanschluss Zugangstür NEU

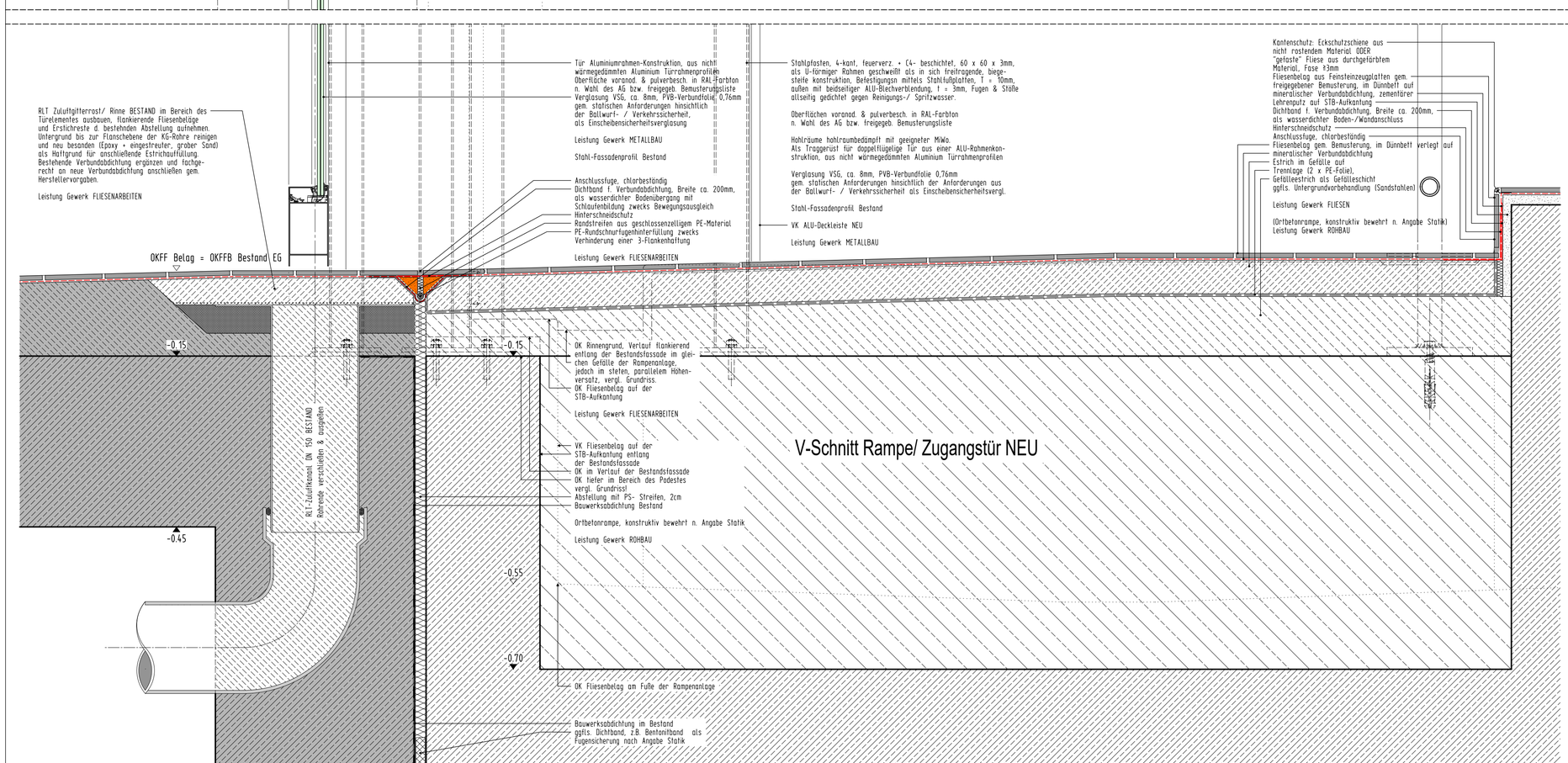

V-Schnitt Rampe/ Zugangstür NEU

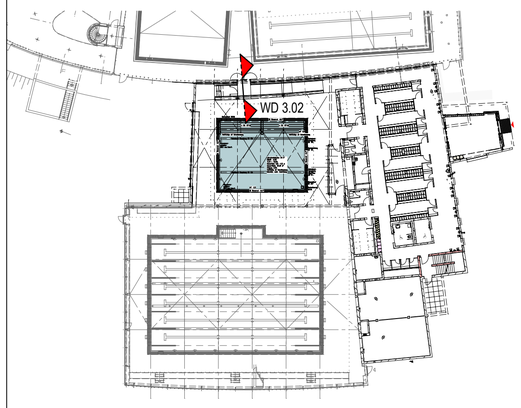

Grundriss EG, M 1:500

INDEX	DATUM	NAME	ÄNDERUNGSVERMERK
0	17.11.25	Ap	Zur Bauausführung freigegeben

AUSFÜHRUNGSPLAN

PROJEKT
Anbau einer Lehr- und Schwimmhalle an der rheinwelle
Binger Straße 99
55435 Gau-Algesheim

BAUHERR
Zweckverband Regionalbad Bingen - Ingelheim
Burg Klopp
55411 Bingen am Rhein
T.
E. werner.pfeifer@bingen.de
UNTERSCHRIFT

ARCHITEKT
KRIEGER ARCHITEKTEN | INGENIEURE
KRIEGER Architekten I Ingenieure GmbH
Blumenstraße 2, D 42551 Velbert
T. 02051/3107-0
E. info@architekt-krieger.de
UNTERSCHRIFT

ZEICHNUNG
V-H-Fassadenschnitt
Anschluss Türschwelle Bestand/Podest
Achse 4-5/I-J

+/- 0.00m = NHN
ü. NHN +85.75 m

PROJEKTNUMMER	ERSTELLDATUM	PROJEKTLEITUNG	GEZEICHNET	MASSTAB	ZEICHNUNGSNR.
RBI-841	22.05.2025	Batz	Rie	1:5	WD 3.02
				INDEX 0	

Plot-Datum: 17.11.2025